Prozess zur Kontrolle der Fortbildung ab 2023
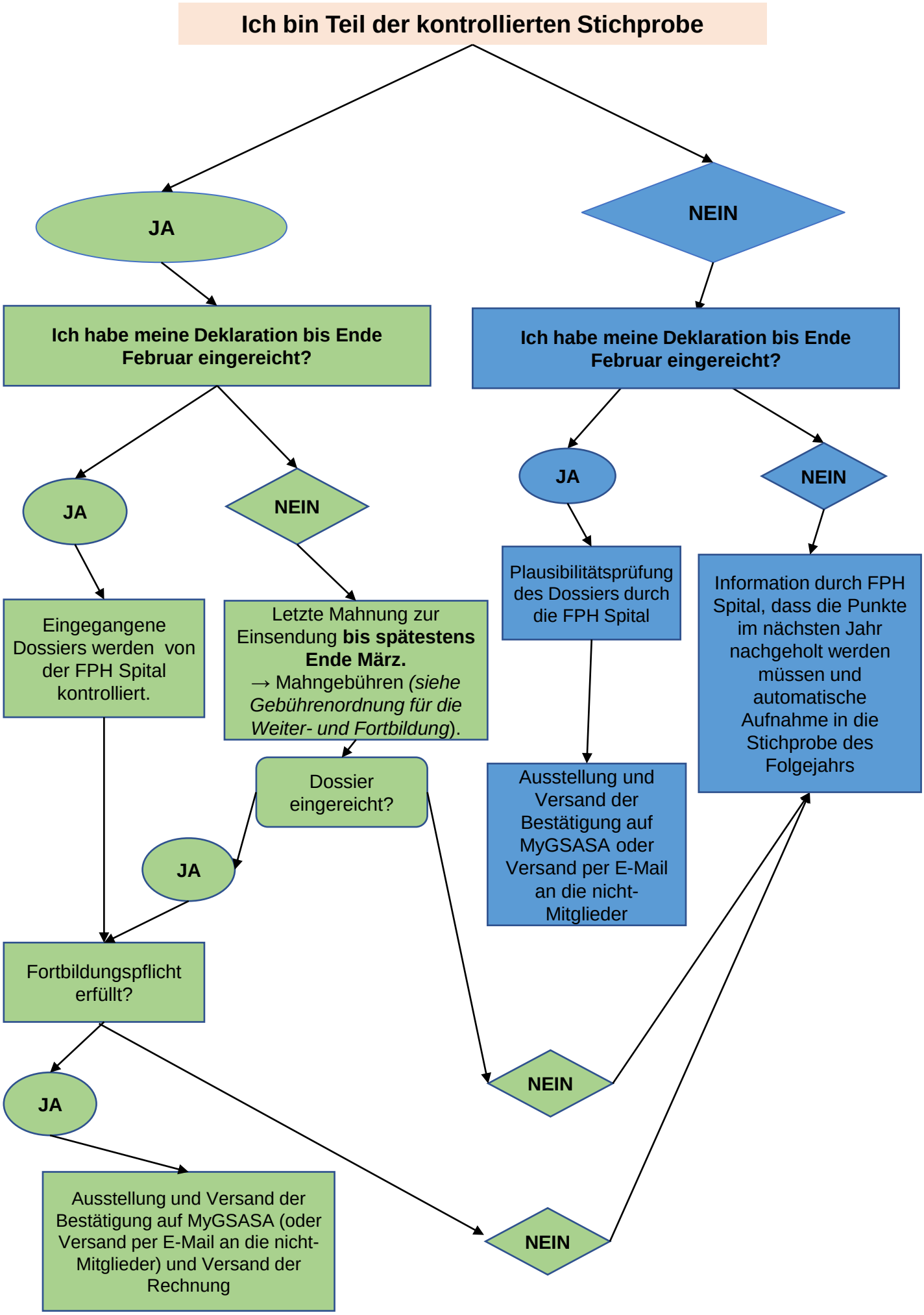
Januar: Aufforderung der FPH Spital per E-Mail, das Dossier „Fortbildungskontrolle“ einzureichen.
→ **Einreichungsfrist: Ende Februar**